FÄRBELÖSUNGEN
LT-SYS®

Labor+ Technik
EBERHARD LEHMANN GmbH

Diagnostika und Laborbedarf
Beratung · Schulung · Kundendienst

ORIGINAL Haema-Schnellfärbung *LT-SYS*® (Diff-Quick)

- ★ **kurze Färbezeit – in nur *1 Minute fertig***
- ★ **Färbesatz aus 3 *gebrauchsfertigen* Lösungen**
- ★ **erzieltes Färbeergebnis entspricht der *Pappenheim*-Färbung**
- ★ **gleichbleibende, reproduzierbare Färbequalität**
- ★ **gut differenzierbare Färbung**
- ★ **für Hämatologie, Zytologie und Histologie gleichermaßen geeignet**
- ★ **gute Haltbarkeit, dadurch *wirtschaftlich im Verbrauch***
- ★ **für Human- und Veterinärlabore**
- ★ **die WHO empfiehlt u.a. die Diff-Quick-Färbung für Spermiogramme**

Die Haema-Schnellfärbung *LT-SYS*® (Diff-Quick) ermöglicht das gleichzeitige Bearbeiten einer großen Zahl von Objektträgern - auch in Färbeautomaten - und ist daher sowohl für das hämatologische Großlabor, die Notfalldiagnostik als auch für das Praxislabor geeignet.

ARBEITSGANG

Nach dem wie üblich durchgeführten Ausstreichen des Blutes oder anderer Präparate:

1. Objektträger 5 x je 1 Sekunde in die Fixierlösung tauchen, abtropfen lassen.
2. Objektträger 3 - 5 x je 1 Sekunde in Färbelösung I tauchen, abtropfen lassen.
3. Objektträger 3 - 5 x je 1 Sekunde in Färbelösung II tauchen, abtropfen lassen.
4. Objektträger mit destilliertem Wasser abspülen, trocknen lassen.

made in Germany

BESTELLINFORMATION

LT 005	Haema-Schnellfärbesatz *LT-SYS*®, je 100 ml Fixierlösung, Färbelösung I und II
LT 001	Haema-Schnellfärbesatz *LT-SYS*®, je 500 ml Fixierlösung, Färbelösung I und II
LT 008/S	Haema-Schnellfärbung *LT-SYS*®, 1000 ml Fixierlösung
LT 002	Haema-Schnellfärbung *LT-SYS*®, 2,5 l Fixierlösung
LT 003	Haema-Schnellfärbung *LT-SYS*®, 2,5 l Färbelösung I, rot
LT 004	Haema-Schnellfärbung *LT-SYS*®, 2,5 l Färbelösung II, blau

* LT 002 nur innerhalb Deutschlands, mit einem Gefahrgutzuschlag, lieferbar.

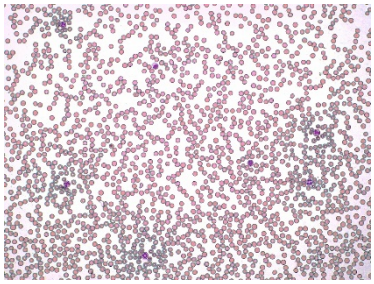

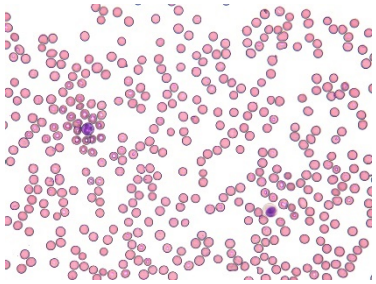

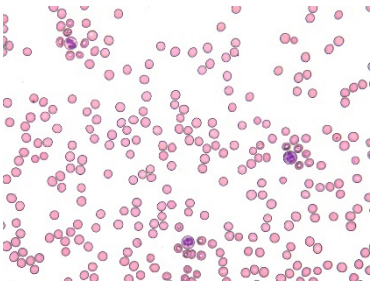

Zusätzliche Reagenzien zur Färbung von Blut- und Knochenmarkausstrichen

LT-FLGL 0500	Giemsa Lösung, 500 ml Azur-Eosin-Methylenblau
LT-FLMG 0500	May-Grünwald Lösung, 500 ml Eosin-Methylenblau
Ausverkauf:	
LT-FLWL 0500	Wrights Lösung, 500 ml Eosin-Methylenblau
Neu:	
LT-FLWL 1000	Wrights Lösung, 1000 ml Eosin-Methylenblau

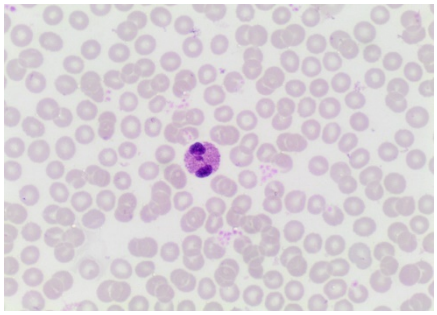

Giemsa Färbung

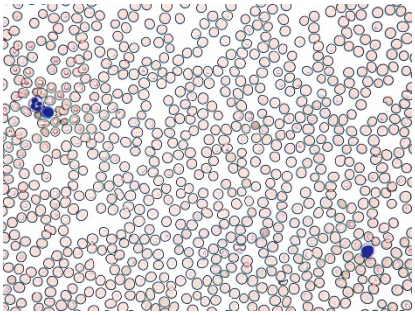

May-Grünwald Färbung

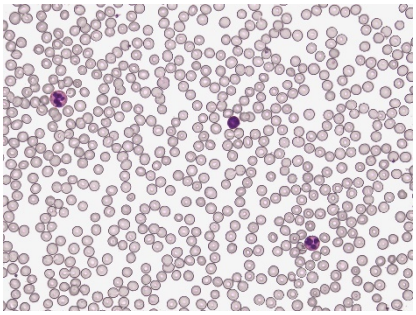

Wright Färbung

Zubehör

1210	Färbetrogsatz, bestehend aus:
	3 Glaskästen mit Falzdeckeln, 1 Färbeeinsatz,1 Glasschale
2407/1	Objektträger 76 x 26 mm, mit Mattrand, 50 Stück
LT-FLIO	Immersionsöl, 100 ml

* Die Preise für Einmalartikel und Verbrauchsmaterialien richten sich nach den Vorgaben des Herstellers und können sich innerhalb der Gültigkeit der vorliegenden Preisliste ändern. Um Missverständnissen vorzubeugen, bitten wir gegebenenfalls um die Abfrage der zum Zeitpunkt der Bestellung gültigen Preise.

Reagenzien zur manuellen Blutkörperchenzählung

LT-FLHR 0500	Hayems-Reagenz, 500 ml zur Erythrozytenzählung
Ausverkauf:	
LT-FLTL 0500	Türks Lösung, 500 ml zur Leukozytenzählung, Gentianaviolett
Neu:	
LT-FLTL 0501	Türks Lösung, 500 ml zur Leukozytenzählung, Methylenblau
LT-FLBK 0100	Brilliantkresylblau, 100 ml zur Retikulozytenfärbung
S 8450	Leukoquant, 100 ml zur Leukozytenzählung
S 8460	Thromboquant, 100 ml zur Thrombozytenzählung

Reagenzien zur photometrischen Messung

S 8440	Gowers Lösung, 1000 ml zur Erythrocyten-Bestimmung
S 8430	Transformationslösung, 1000 ml zur Hämoglobin-Bestimmung

Färbelösungen für die Histologie und Zytologie

Reagenzien zur Kernfärbung

LT-FLCH 1000	Carazzi's Hämatoxylin,1000 ml
LT-FLHH 0500	Harris' Hämatoxylin , 500 ml
LT-FLMH 1000	Mayer's Hämatoxylin, 1000 ml

Seite 3 →

Reagenzien zur Zytoplasmafärbung

LT-FLEW 1000	Eosin, 1%ig, wässrig, 1000 ml
LT-FLEA 1000	Eosin, 1%ig, alkoholisch, 1000 ml
Papanicolaous Färbelösung:	
LT-FL36 1000	Polychromlösung EA-36, 1000 ml
LT-FL50 0500	Polychromlösung EA-50, 500 ml
LT-FL65 1000	Polychromlösung EA-65, 1000 ml
LT-FLOG 0500	Orange G 6-Lösung, 500 ml

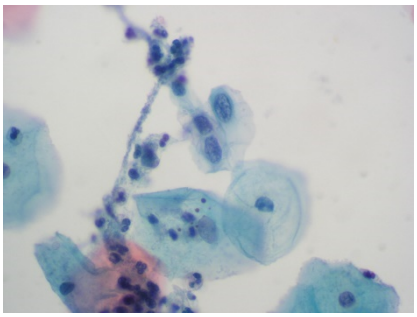

Plattenepitelkarzinom, Papanicolaous

Reagenzien zur hormonalen Zytodiagnostik

LT-FLSL 0500 Shorr's-Lösung, 500 ml

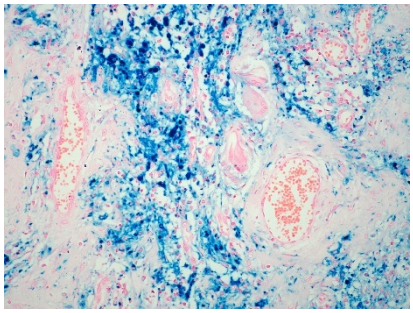

Perl's

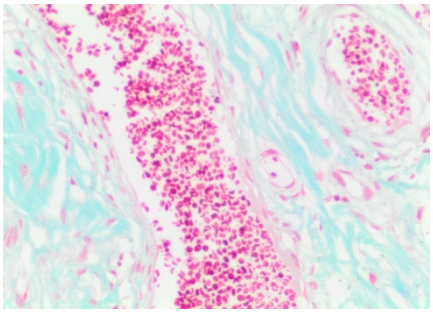

Masson's, blau

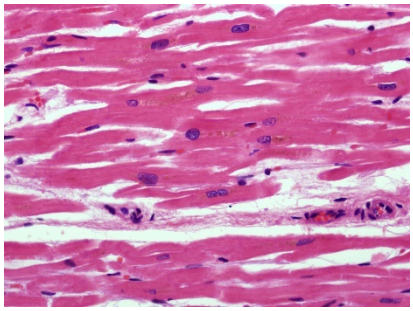

Herzmuskel

Reagenzien zur Eisenfärbung

LT-FLPF 0050	Perl's-Färbesatz	50 ml	Reagenz A
(Berliner Blau Reaktion)		50 ml	Reagenz B
		100 ml	Reagenz C

Reagenzien zur Lipidfärbung

LT-FLSS 0100	Sudan-Schwarz-Satz	100 ml	Reagenz A
		100 ml	Reagenz B

Reagenzien zur Bindegewebsdarstellung

LT-FLMF 0250	Masson's Färbesatz	250 ml	Weigert's Hämatoxylin A
		250 ml	Weigert's Hämatoxylin B
		250 ml	Fuchsinsäure
		250 ml	Phosphomolybdänsäure
		250 ml	Methylblau

Farblösung zur Darstellung saurer Mucopolysaccharide

LT-FLAB 0250 Alcainblau, 250 ml

Reagenzien zur Differenzierung lebender Spermatozoen

LT-FLEN 0010	Eosin-Nigrosin Färbesatz	10 ml	Eosin
		10 ml	Nigrosin

Färbelösungen für die Bakteriologie

Reagenzien für die Gram-Färbung

LT-FLGF 0250	Gram-Färbesatz	250 ml	Kristallviolett
		250 ml	Lugols-Lösung
		250 ml	Entfärber
		250 ml	Safranin

Seite 4 →

Gram Färbung, Einzellösungen:

LT-FLKG 1000	Kristallviolett-Gram, 1000 ml
LT-FLKV 1000	Karbolgentianaviolett, 1000 ml
LT-FLLG 1000	Lugol-Gram, 1000 ml
LT-FLLS 1000	Lugol-Gram, PVP stab., 1000 ml
LT-FLGE 1000	Gram-Entfärber, 1000 ml

Lösungen zur Gegenfärbung:

LT-FLSG 1000	Safranin-Gram, 1000 ml
LT-FLFG 1000	Fuchsin-Gram, 1000 ml

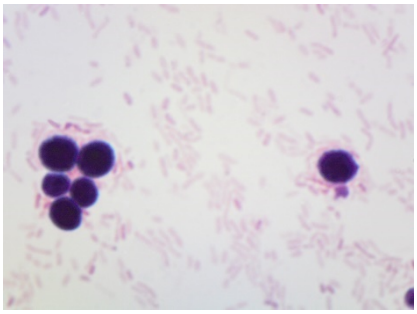

Gram-Färbung

Reagenzien zur Färbung säurefester Stäbchen

LT-FLZN 0250	Ziehl-Neelsen-Färbesatz	250 ml	Karbolfuchsin
		250 ml	Entfärber
		250 ml	Kühne's Methylenblau
LT-FLZK 0250	Ziehl-Neelsen-Färbesatz zur Kaltfärbung	250 ml	Karbolfuchsin, tensioaktiv
		250 ml	Entfärber
		250 ml	Kühne's Methylenblau
LT-FLKY 0250	Kinyoun Färbesatz	250 ml	Karbolfuchsin Kinyoun
		250 ml	Entfärber
		250 ml	Brilliantgrün

Einzellösungen:

LT-FLKF 1000	Karbolfuchsin, 1000 ml
LT-FLKT 1000	Karbolfuchsin, tensioaktiv, 1000 ml
LT-FLZE 1000	Entfärber, 1000 ml

Lösungen zur Gegenfärbung:

LT-FLKM 1000	Kühne's Methylenblau, 1000 ml
LT-FLLM 0500	Löffler's Methylenblau, 500 ml

Reagenzien zur Färbung säurefester Stäbchen, Fluoreszenzmethode

LT-FLAF 0250	Auramin Färbesatz nach Morse	250 ml	Auramin
		250 ml	Entfärber
		250 ml	Kaliumpermanganat
LT-FLARF 0250	Auramin-Rhodamin Färbesatz nach Truant	250 ml	Auramin-Rhodamin
		250 ml	Entfärber
		250 ml	Kaliumpermanganat

Einzellösungen:

LT-FLAU 1000	Auramin, 1000 ml
LT-FLAR 1500	Auramin-Rhodamin, 6 x 250 ml
LT-FLAE 1000	Entfärber, 1000 ml
LT-FLKP 1000	Kaliumpermanganat, 1000 ml

Weitere Färbelösungen für die Mikrobiologie

Fluoreszenzfärbung von Bakterien und Pilzen

LT-FLML 0100	Malachitgrün, 2 x 100 ml

Reagenz zur Pilzfärbung

LT-FLLB 0100	Lactophenolblau, 100 ml

Weitere *LT-SYS*® Färbelösungen für die Bakteriologie, Histologie und Zytologie sowie Reagenzien und Laborzubehör sind sofort ab Lager lieferbar. Bitte fragen Sie bei uns an!

LABOR + TECHNIK
Eberhard Lehmann GmbH
Goerzallee 299
D-14167 Berlin
Tel.: 0 30/80 90 26 63
Fax: 0 30/80 90 26 65

LABOR + TECHNIK
Eberhard Lehmann GmbH

A-5020 Salzburg
Tel.: 06 62/43 94 40
Fax: 06 60/43 00 51

***LT-SYS*®**
www.lt-sys.de
info@lt-sys.de

Seit über 45 Jahren LABOR + TECHNIK: Qualitätsdiagnostika preiswert!